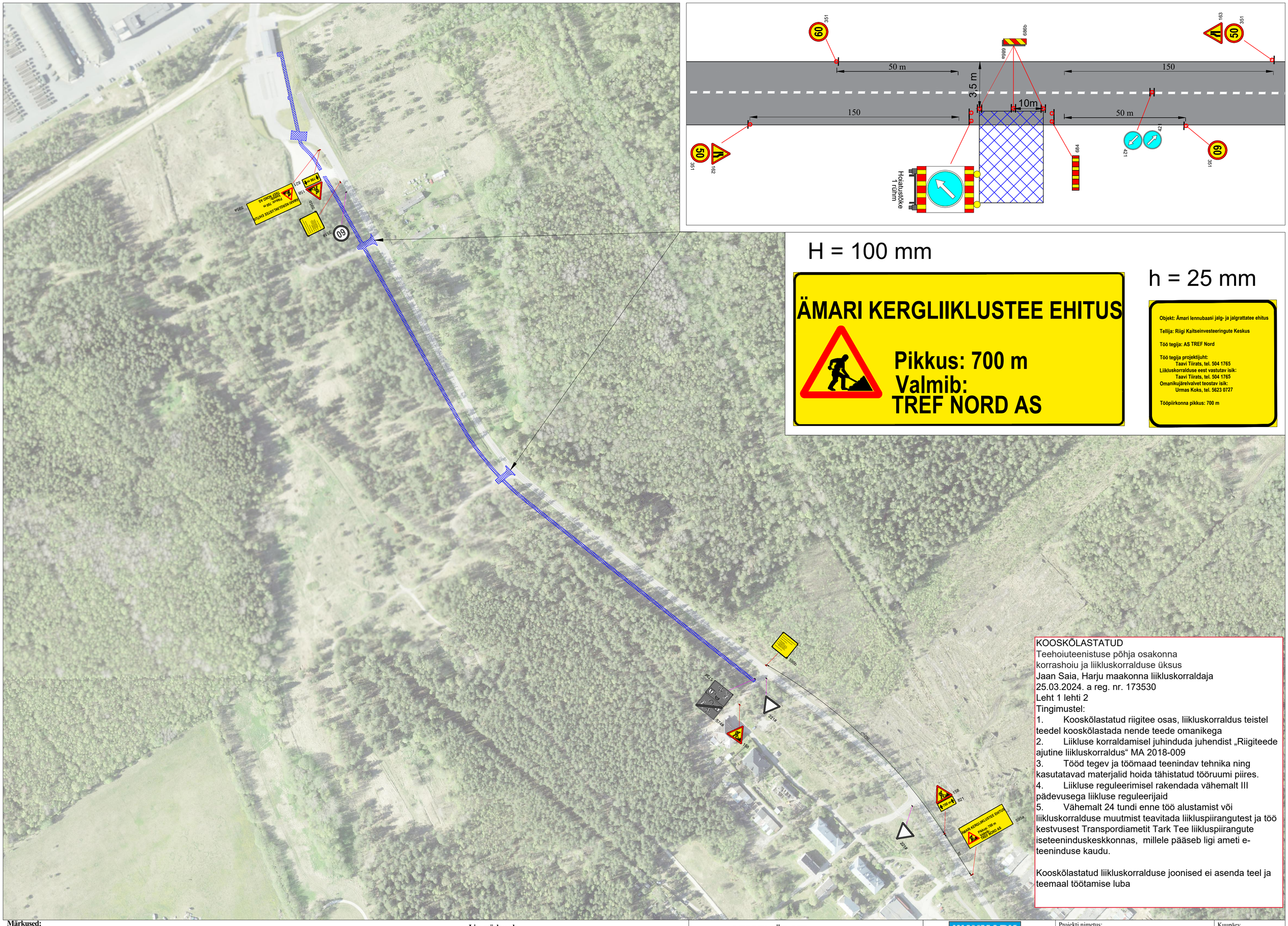

Märkused:

1. Muud olemasolevad liiklusmärgid, mis lähevad vastuollu antud ajutise sulgemiaegse liiklusskeemiga, tuleb kinnikatta.
2. Vajadusel korrigeerida liiklusskeem tööetapil olukorra kohaseks.
3. Vajadusel lisada objektil täiendavaid liiklusmärke.
4. Ajutised liiklusmärgid tuleb paigaldada nii, et nad on liiklejale üheselt mõistetavad ja arusaadavad.
5. Tagada kogu sulgemise vältel ajutiste liiklusmärkide püstiolek ja loetavus.
6. Joonist lugeda märgitud numbrite järgi.
7. Ajutise liikluskorralduse skeemkooskõlastada tee haldajaga.
8. Ajutisest liikluskorraldusest teavitada isikuid, keda sulgemine vahetult puudutab, eelkõigesuletaval alal elavad elanikud ja seal asuvadettevõtted ja asutused.

Lisa märkused:

1. AKÖL: 1156 autot ööpäevas
   Sõiduautod ja pakiautod (%) 96
   Veoautod ja autobussid (%) 4
2. Antud asulavälisel lõigul kehtib statsionaarne kiirusepiirang 60 km/h.

LEPPEMÄRGID

30 351 Ajutine liiklusmärk

30 351# Ol.olev liiklusmärk

Ajutise liiklusmärgi post

Tööala

WAYMARK Kadaka tee 44a, 12915, Tallinn, Telefon: +372 5285 852 E-post: Info@waymark.ee	Projekti nimetus: ÄMARI KERGLIIKLUSTEE EHITUS	Kuupäev 25.03.2024
Koostas: Veronika Lehmus Kontrollis: Indrek Vähi	Objekti asukoht: RIIGITEE 11178 ÄMARI KM 2,19 - 2,913, ÄMARI ALEVIK, LÄÄNE-HARJU VALD, HARJU MAAKOND	Töö nr: 24_036 Joonis nr: [nr-leht] VL24036_1-1
Tellija: TREF Nord AS Oliver Pajus tel: +372 5301 3883	Joonis: AJUTISE LIIKLUSKORRALDUSSKEEM	Mõõtkava: Aluskaart: Maa-amet 2023